

CONTENIDO DE LOS VIDEOS DEL CURSO BASICO DE ALLPLAN 3D GRABADO CON VOZ

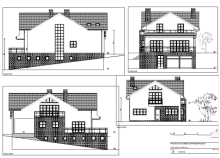
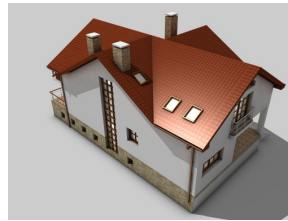
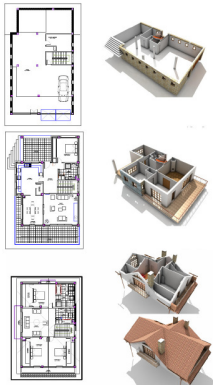

Video 1.- Organización del proyecto. Ficheros, capas, layers, conjuntos. Creación de asistentes con sus capas y layers.

Video 2.- Importación de planos DWG. Uso como plantilla para levantar el proyecto en Allplan 3D. Cerramiento exterior. Tabiquería interior. Cimentación sótano y planta baja.

Video 3.- Colocación de vanos, puertas, ventanas. Macros de carpinterías existentes. Hacer y modificar macros nuevos.

Video 4.- Levantamiento de distintas plantas. Forjados de suelo. Planos de cubierta. Acotaciones diversas.

Video 5.- Escaleras. Varios tipos: compensada, caracol, con descansillo, tipo libre. Medición y representación de las mismas.

Video 6.- Estructura de cubierta. Vigas, pares, cumbreras, chimeneas. Casetones. Velux. Medición de estructura de cubierta.

Video 7.- Modelado 3D. Barandillas, cornisas, aleros, canalones, etc.

Video 8.- Listados de mediciones. Acabados de locales. Medición de locales. Enlace con programas de mediciones como Presto.

Video 9.- Alzados, secciones, perspectivas y composición de planos. Modificaciones en el proyecto y como afectan de forma automática a las distintas fases del mismo y sus planos.

Video 10.- Trabajar en multiescala para diferentes tipos de representación. Cambiar cerramientos de 1 hoja por 5 hojas. Cambiar carpinterías de forma automática y como afecta a los alzados, secciones y composición de planos.

Video 11.- Instalaciones y medición de instalaciones. Incorporación de mobiliario 2D y 3D. Importación y exportación en PDFs.

Video 12.- Cálculo de sombras. Estudio de soleamiento. Animación. Renders y Presentaciones. Enlace con Cinema.

Video 13.- Topografía 3D. Planos topográficos en 3D. Viales. Secciones horizontales, verticales y transversales. Excavamiento y mediciones.

Video 14.- Infografías exteriores e interiores del proyecto en Cinema 4D.

SOLICITUD DEL CURSO GRATUITO

- Deseo que me envíen el DVD del Curso Básico de Allplan Arquitectura 3D.
- Deseo recibir más información de Allplan BIM Arquitectura y una oferta económica para puestos de trabajo. Soy usuario del programa de CAD:

Nombre del Cliente:.....

Dirección: tfno:

CP- Población: e-mail:

Transferencia bancaria a la cta : 2048 0146 29 0340010711 de Cajastur de 10 € para gastos de material del Curso y de envío a su domicilio por Correos. A nombre de: Néstor Puente Puente

ENVIAR ESTA HOJA POR FAX AL 985 176110 o por e-mail a: info@np-distribuciones.com